



Assemblée Générale Africomed

3 novembre 2021

ORDRE DU JOUR

1. Salutations
2. Approbation du rapport de l'Assemblée Générale du 22 Septembre 2020 (disponible sur demande)
3. Rapport d'activité par la Présidente
4. Comptes de pertes et profits et bilan 2020
 - Rapport de gestion
 - Approbation et décharge du comité
5. Prochaines missions et projets
6. Budgets 2021 - 2022
7. Divers

COMITE AFRICOMED



S. Grenier
Technicien radiologie



F. Sadry
Présidente



G. Kohut
Vice-Président



F. Defferrard
Secrétaire



H. Saurina-Uebersax
Trésorière



Ch. Kolly
Support logistique

ACTIVITES 2020

Une mission orthopédique en mars 2020

Sponsoring personnel et patients

Asaph continue sa formation d'orthopédie (3^{ème})

Diana continue la physiothérapie (2^{ème})

Eunice a réussi ses examens et terminé ses cours. Elle veut poursuivre sa formation pour devenir une «registered nurse»

Lucy Ezatiru préparait un Bachelor à Mbarara (1^{ère} année réussie) et s'est inscrit en médecine !

Shamirah a quitté son activité d'infirmière pour devenir pédiatre !

Sponsoring 500

ACTIVITES 2020

Autres:

Tentative de faire venir pour un stage de un mois deux jeunes ougandais, employés à l'hôpital de Bwindi : un médecin et une infirmière de salle d'op.....Echec.

Préparation d'un conteneur avec radiologie et équipements chirurgicaux divers



Mission mars 2020



Ralph, Marina, Laurence, Emmanuelle, Christine, Samuel,
Antonio et Viviane



Une soixantaine de consultations préopératoires



Et 25 interventions orthopédiques



La plupart des patients opérés lors de cette mission était des enfants
13 avaient moins de 15 ans,
3 avait la trentaine et
9 patients avaient plus de 30 ans.

Parmi les cas infectés (ostéomyélite et arthrite), 5 avaient moins de 15 ans.



Visite postopératoire



Pendant toute la durée du camp, le Dr Kohut est resté disponible pour répondre depuis Fribourg et par SMS ou WhatsApp aux questions soulevés et faire profiter, à distance, de son expérience.

Il y a eu 9 cas d'infections osseuses ou articulaires traitées en s'aidant du protocole prévu lors des missions précédentes par le Dr Boscacci

Les résultats bactériologiques du laboratoire ougandais n'étaient pas toujours très pertinents ou fiables : la Dresse Erard a su trouver le temps de répondre aux questions thérapeutiques malgré un emploi du temps chargé à Fribourg.





Et Christine Kolly , qui a aidé tant sur la plan de la logistique et de l'organisation, a découvert le monde medical à l'hôpital de Bwindi ...



Et dans une tente de fortune, sur le gazon....



53 consultations et traitements de physiothérapie



50 prises en charge ergothérapeutiques.



Le Dr Asaph Owamukmaeli a pu se libérer de sa formation universitaire d'orthopédie à Kampala et profiter de notre présence pour revoir le côté pratique de la spécialité.

La future physiothérapeute, Mme Diana Namara a également passé plusieurs jours à pratiquer non seulement de la physiothérapie et aussi collaborer avec l'ergothérapeute avec qui elle avait déjà travaillé avant de partir pour sa formation.





Eunice et Antonio

Le stérilisateur acheté en 2019 n'avait pu être mis en route en raison d'un défaut de fabrication de la pompe.

La pièce a pu être emmenée avec l'équipe et la réinstallation faite sur place par elle-même.

Departures

TIME	DELAY	FLIGHT	DESTINATION	CHECK-IN	GATE	REMARKS
1722	8:05	KL 1722	AMSTERDAM	-	-	-
301	8:45	TB 351	CANCUN	-	-	CANCELLED
1917	8:59	FR 2917	BARCELONA	11	B	CANCELLED
706	9:05	BT 706	TALLINN	8	A	CANCELLED
83	9:10	LH 2283	MUNICH	-	-	CANCELLED
23	9:29	SN 2823	BUDAPEST	4	A	CANCELLED
3	9:29	SN 2713	GENEVA	-	-	CANCELLED
9	9:29	SN 2623	HAMBURG	-	-	CANCELLED
9:29	-	SN 3629	PARIS CDG	2	A	CANCELLED
9:30	-	SN 2313	GOTEBORG	2	A	CANCELLED
9:30	-	SN 2633	HANNOVER	-	-	CANCELLED
9:30	9:45	WB 700	LONDON LGW	-	-	DELAYED
9:30	-	SN 3721	MADRID	2	A	CANCELLED
9:30	-	SN 3735	MALAGA	2	A	CANCELLED
9:30	-	SN 2303	STOCKHOLM	-	-	CANCELLED
35	-	SN 2257	COPENHAGEN	2	A	CANCELLED
15	-	SN 2809	PRAGUE	-	-	CANCELLED
5	-	SN 3289	TEL AVIV	-	-	CANCELLED
-	-	SN 2581	BERLIN TXL	-	-	CANCELLED
-	-	SN 2249	BILLUND	-	-	CANCELLED
-	-	SN 2093	LONDON LHR	2	B	CANCELLED
-	-	BT 602	RIGA	-	-	CANCELLED
-	-	SN 3751	VALENCIA	-	-	CANCELLED
-	-	FR 1453	DUBLIN	7	B	CANCELLED
-	-	SN 3587	LYON	2	A	CANCELLED
-	-	SN 3631	PARIS CDG	2	A	CANCELLED
-	-	SN 3667	TOULOUSE	-	-	CANCELLED
-	-	VY 8989	BARCELONA	-	-	CANCELLED
-	-	SN 2547	KRAKOW	-	-	CANCELLED
-	-	SN 3201	VENICE VCE	-	-	CANCELLED
-	-	SN 2037	BIRMINGHAM	-	-	CANCELLED
-	-	SN 2173	MANCHESTER	-	-	CANCELLED

Vertrek

TIME	DELAY	FLIGHT	DESTINATION	CHECK-IN	GATE	REMARKS
BA 391	10:00	BA 391	LONDON LHR	-	-	CANCELLED
AC 833	10:00	AC 833	MONTREAL	-	-	CANCELLED
SN 3811	10:00	SN 3811	PORTO	3	B	GATE OPEN
SK 590	10:00	SK 590	STOCKHOLM	-	-	CANCELLED
EY 058	10:05	EY 058	ABU DHABI	-	-	CANCELLED
UA 973	10:05	UA 973	CHICAGO ORD	10	B	CANCELLED
SN 3597	10:05	SN 3597	MARSEILLE	6	B	CANCELLED
UA 998	10:10	UA 998	NEWARK	6	B	CANCELLED
EI 631	10:15	EI 631	DUBLIN	-	-	CANCELLED
SN 467	10:15	SN 467	ENTEBBE	10	B	CANCELLED
SN 515	10:15	SN 515	WASHINGTON	-	-	CANCELLED
FR 2925	10:20	FR 2925	LISBON	2	B	CANCELLED
FR 2985	10:25	FR 2985	VALENCIA	8	A	CANCELLED
SK 594	10:30	SK 594	COPENHAGEN	8	A	CANCELLED
SN 2845	10:30	SN 2845	MOSCOW SVO	-	-	CANCELLED
OU 457	10:30	OU 457	ZAGREB	8	B	CANCELLED
SN 501	10:35	SN 501	NEW YORK	-	-	CANCELLED
KL 1724	10:40	KL 1724	AMSTERDAM	-	-	CANCELLED
SN 351	10:40	SN 351	KINSHASA	-	-	CANCELLED
SN 3815	10:40	SN 3815	LISBON	2	A	CANCELLED
SN 3617	10:40	SN 3617	NICE	-	-	CANCELLED
SN 3713	10:50	SN 3713	BILBAO	2	A	CANCELLED
UX 1172	10:55	UX 1172	MADRID	7	A	CANCELLED
SK 4744	10:55	SK 4744	OSLO	12	A	CANCELLED
FR 2921	11:00	FR 2921	BARCELONA	8	A	CANCELLED
LH 1009	11:00	LH 1009	FRANKFURT	4	A	CANCELLED
SN 277	11:10	SN 277	LOME	-	-	CANCELLED
TU 789	11:10	TU 789	TUNIS	-	-	CANCELLED

Départs

TIME	DELAY	FLIGHT	DESTINATION	CHECK-IN	GATE	REMARKS
SN 299	11:05	SN 299	COTONOU	-	-	CANCELLED
TP 663	11:15	TP 663	PORTO	-	-	CANCELLED
AZ 158	11:30	AZ 158	ROME FCO	6	A	CANCELLED
SN 203	11:35	SN 203	BAIJUL	-	-	CANCELLED
AF 1542	11:40	AF 1542	HELSINKI	9	-	CANCELLED
EZS 1534	11:45	EZS 1534	GENEVA	9	A	CANCELLED
BA 393	11:50	BA 393	LONDON LHR	-	-	CANCELLED
IB 3203	11:55	IB 3203	MADRID	-	-	CANCELLED
SN 3157	11:55	SN 3157	MILAN MXP	-	-	CANCELLED
UA 951	11:55	UA 951	WASHINGTON	6	B	CANCELLED
SN 241	12:05	SN 241	MONROVIA	-	-	CANCELLED
SN 3621	12:05	SN 3621	NICE	-	-	CANCELLED
SU 2169	12:15	SU 2169	MOSCOW SVO	10	B	CANCELLED
EJU 5012	12:30	EJU 5012	BERLIN TXL	9	A	CANCELLED
LH 2287	12:30	LH 2287	MUNICH	4	A	CANCELLED
SN 3703	12:45	SN 3703	BARCELONA	-	-	CANCELLED
FI 555	12:55	FI 555	REYKJAVIK	2	A	CANCELLED
TP 643	13:05	TP 643	LISBON	-	-	CANCELLED
TG 935	13:10	TG 935	BANGKOK	7	B	CANCELLED
SN 2045	13:15	SN 2045	BIRMINGHAM	2	B	CANCELLED
TB 2953	13:30	TB 2953	TIRANA	12	B	CANCELLED
SN 3125	13:35	SN 3125	BOLOGNA	-	-	CANCELLED
AF 1725	13:50	AF 1725	LYON	-	-	CANCELLED
TB 1753	13:50	TB 1753	TENERIFE	12	A	CANCELLED
SN 3205	13:55	SN 3205	VENICE VCE	-	-	CANCELLED
SK 1592	14:00	SK 1592	COPENHAGEN	-	-	CANCELLED
WB 701	14:00	WB 701	KIGALI	4	B	CANCELLED
PS 1148	14:00	PS 1148	KYIV KBP	1	B	CANCELLED
SN 3817	14:00	SN 3817	LISBON	2	A	CANCELLED

Et puis....

Mais ils sont tous rentrés ,sains et saufs...

Pour affronter de nouveaux défis !



Nouveau coronavirus Actualisé le 6.7.2020

VOICI COMMENT NOUS PROTÉGER: 

Suivre impérativement les nouvelles règles :

- ✓ Test**

En cas de symptômes, se faire tester tout de suite et rester à la maison.
- ✓ Traçage**

Chaque fois que c'est possible, fournir ses coordonnées pour le traçage.
- ✓ Isolement/quarantaine**

En cas de test positif : isolement. En cas de contact avec une personne testée positive : quarantaine.

Pour rappel :

-  Garder ses distances.
-  Recueillir un masque si on ne peut pas garder ses distances.
-  Se laver soigneusement les mains.
-  Éviter les poignées de main.
-  Tousser et éternuer dans un mouchoir ou dans le creux du coude.
-  Toujours téléphoner avant d'aller chez le médecin ou les urgences.

www.ofsp-coronavirus.ch

 Schweizerische Eidgenossenschaft
Confédération suisse
Confederazione Svizzera
Confederaziun svizra
Swiss Confederation

 Bundesamt für Gesundheit BAG
Office fédéral de la santé publique OFSP
Ufficio federale della sanità pubblica UFSP
Ufficio federal de sanidad publica UFSP





2021

REALISATIONS en 2021

Le conteneur

Aide à deux fondations:

Action-Madagascar (Centre médico-chirurgical Saint Damien à Ambanja)

la KAF (Hopital de Kamituga)

Sponsoring Asaph et Diana et **Eunice** et aide à Shamirah

Une mission orthopédique en octobre 2021

Collaboration avec Fribourg-solidaire

Recherche de fonds

Publicité: Facebook !



LE CONTENEUR



177 items

6 mois de
paperasse...

...



DONS par AFRICOMED

KAF

Contenu (sets chirurgicaux, un défibrillateur, habits et matériel scolaire)
et transport d'un conteneur pour 8'312.15



Ambroise Bulambo



ACTION-MADAGASCAR

Du matériel médical et chirurgical

Une Mobilett Siemens



SPONSORING de PERSONNEL



Asaph OWAMUKAMAELI
Spécialisation en orthopédie



Dianah NAMARA
Ecole de Physiothérapie



Shamirah NAKAYONDO
Soutien études médecine



Eunice KYARISIIMA

Etudes d'infirmière
assistante
terminées en mars
2021

Reprend les études
pour devenir infirmière
généraliste

Dès juillet 2022



Mission octobre 2021



Aéroport de Cointrin à 06.00

PHILIPPE

GEORGES



SAMUEL

MARIE

FORAT

Souper de l'équipe à minuit à Entebbe



JOURNEE A KAMPALA

Avec visite de CORSU en passant



Et MULAGO, HOPITAL UNIVERSITAIRE à KAMPALA

Retrouvailles
avec Asaph
qui nous a fait visiter
l'Hôpital



...et Gideon



Accès difficile au service des urgences



Sous surveillance des marabouts.....



Leur unique CT-scan

BWINDI COMMUNITY HOSPITAL



Choc à l'arrivée à Bwindi: une nouvelle aile pour la médecine interne et les soins intensifs !



Et soulagement: le conteneur est bien arrivé...deux jours avant nous



Déballage et transport de l'arc en C



Et de la Mobilett



LABORATOIRE

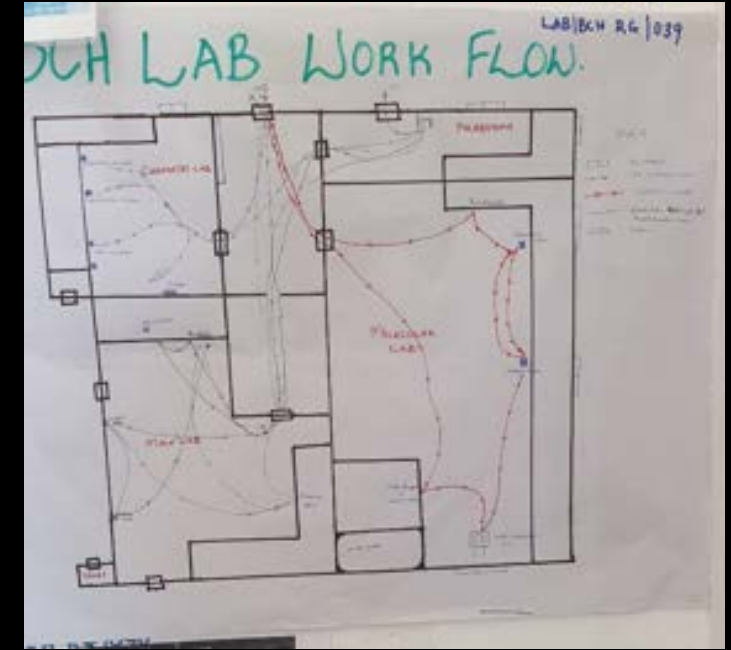

Le laboratoire s'est développé



INFORMATIQUE



L'informatique aussi et les efforts d'il y a 5 ans perdurent
(apport de serveurs et virtualisation)

CHRONIC CARE

500\$/mois pour les nécessiteux
Le rapport nous parvient sans faute chaque mois



Patient ID	Patient Name	Age	Gender	Risk Score	Time to	View Details
MEM00000	Muhammad Yaqub "Chacha"	75	Male	1000	2023-02-11 14:54	View Details
MEM00001	Muhammad Yaqub "Chacha"	75	Male	450 Care	2023-04-18 11:23	View Details
MEM00002	Muhammad Yaqub "Chacha"	75	Male	200 Care	2023-04-18 14:29	View Details
TED000000	Muhammad Yaqub "Chacha"	75	Female	300 Care	2023-04-18 14:42	View Details
MEM00003	Muhammad Yaqub "Chacha"	75	Male	1000	2023-02-11 14:54	View Details
MEM00004	Muhammad Yaqub "Chacha"	75	Male	450 Care	2023-04-18 11:23	View Details
MEM00005	Muhammad Yaqub "Chacha"	75	Male	200 Care	2023-04-18 14:29	View Details
MEM00006	Muhammad Yaqub "Chacha"	75	Female	300 Care	2023-04-18 14:42	View Details
MEM00007	Muhammad Yaqub "Chacha"	75	Male	1000	2023-02-11 14:54	View Details
MEM00008	Muhammad Yaqub "Chacha"	75	Male	450 Care	2023-04-18 11:23	View Details
MEM00009	Muhammad Yaqub "Chacha"	75	Male	200 Care	2023-04-18 14:29	View Details
MEM00010	Muhammad Yaqub "Chacha"	75	Female	300 Care	2023-04-18 14:42	View Details
TED000000	Muhammad Yaqub "Chacha"	75	Male	1000	2023-02-11 14:54	View Details

Visit Type	Visit Date	Diabetes Disagreement?	Hypertension Disagreement?	Other Risk Factors	Other Risk Factors (1)	Program?	Status
	2018-03-15	Yes - Type 2	Yes - Stage 1	None	None	No	134210
	2018-05-14	Yes - Type 2	Yes - Stage 1	None	None	No	144-30
	2014-09-23	Yes - Type 2	Yes - Stage 1	None	None	No	144-30
	2018-11-01	Yes - Type 2	Yes - Stage 1	None	None	No	144-30

ECOLE d'INFIRMIERS

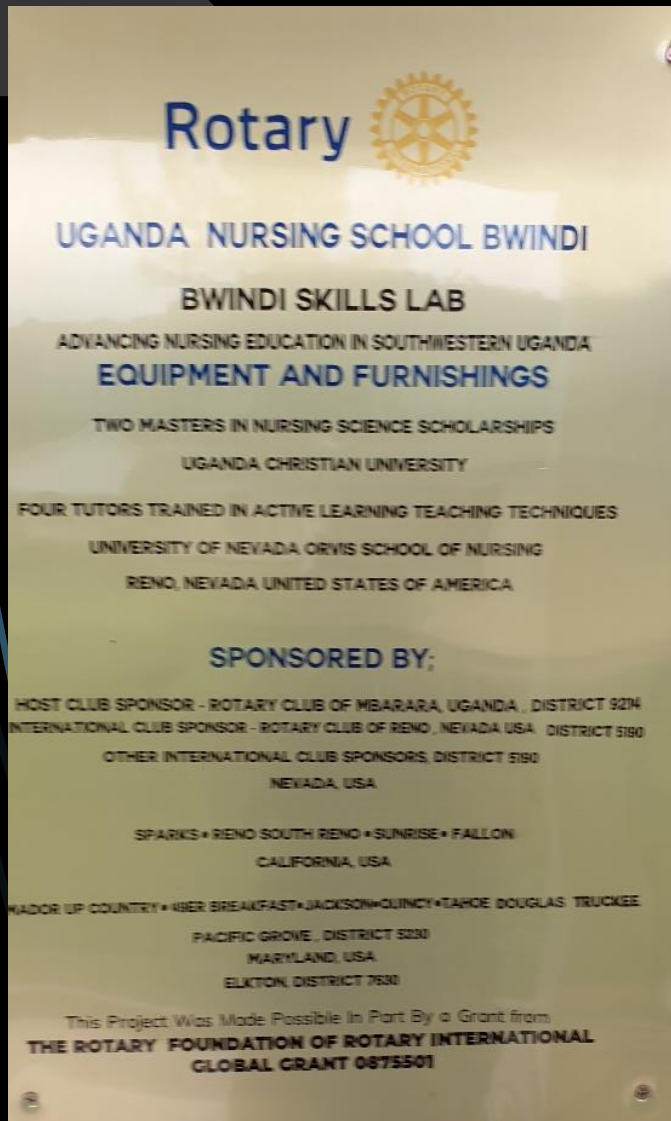

équipée par le Rotary

Peut accueillir jusqu'à 400 élèves....sauf Covid !!!!

Bibliothèque
classique



Bibliothèque
virtuelle



Salle à manger...



LA RADIOLOGIE



Fonctionne toujours grâce à nos deux bricoleurs



Et on archive comme on peut en prenant des photos des films sur les négatoscopes



Nos deux « bricoleurs», Philippe et Samuel», bricolent.....
C'est-à-dire essayent de réparer tout ce qui leur passe entre les mains



Philippe s'est acharné sur des lits électriques envoyés des USA...
et dont les fusibles avaient littéralement fondus....

Il a récupéré 3/5 lits



ERGOTHERAPIE

Il s'agit de cas soit non opérables ou à ne pas opérer !!!!

98 cas de physiothérapie / ergothérapie sont inscrits dans le cahier quotidien pdt ce camp de deux semaines

90 cas ont été supervisés et enseignés par Marie Jordan

- . Accompagnement d'Infirmes moteurs cérébraux
- . Réadaptation de patients handicapés
- . Confection d'attelles
- . Apprentissage de l'emploi de membres atrophiés par non utilisation

.....





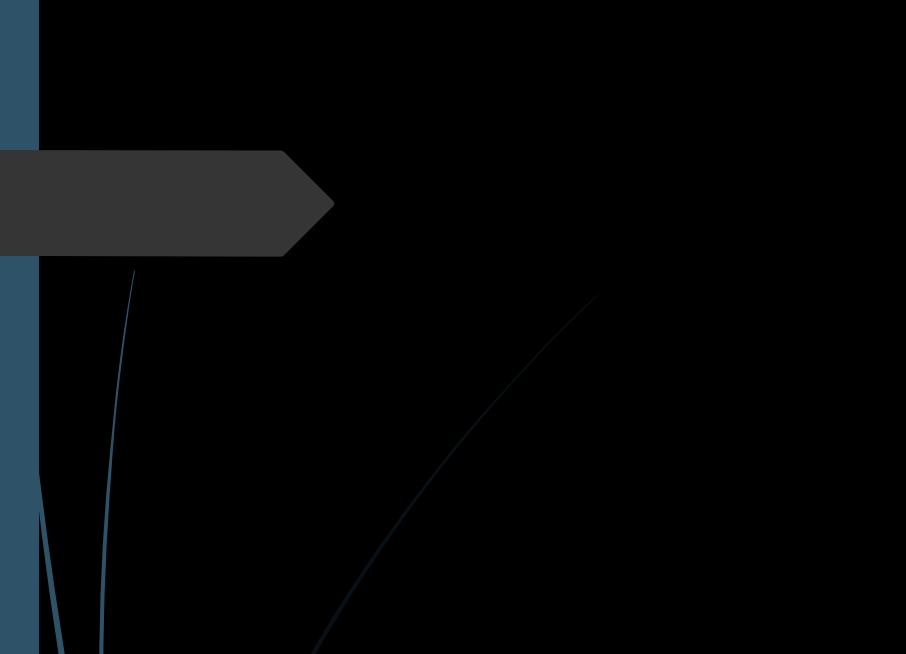



Et enseignement aux élèves infirmiers quant au déplacement/transport des patients



Et des visites post-opératoires pour comprendre comment mieux suivre les patients !



Préparation à l'opération



Première opération dans une salle bien aménagée

Une organisation
impeccable grâce à

David





Et l'emploi à bon escient de l'arc en C (fluoroscopie en salle)



Qui est la fierté de l'hôpital car le seul autre dans tout le pays se situe à l'hôpital universitaire de Mulago à Kampala



Même la couturière a participé à l'évènement





En lui cousant une couverture protectrice !

100 CONSULTATIONS

39 OPERATIONS

dont

19 < 15 ans

10 entre 15 et 30 ans

10 >30 ans

18 f et 21 m

6 cas d'ostéomyélite dont 5 <15 ans et 1 patient de 58 ans



**QUELQUES EXEMPLES DE CHIRURGIE
ORTHOPEDIQUE lors de cette mission**

par le

DR GEORGES KOHUT

Patients BCH

Bwindi October 2021

Surgeries of Thursday the 14th of October – Day 1

AMPUMUZA Darlen	8	f	Non union R tibia	External fixation and graft
KYATUHEIRE Trevor	15	f	Fracture of R femur	ORIF
KORUGYENDO Lydia	59	f	Trigger Thumb R	Trigger release
ARINDA Aurelia	12	f	Ankylosis L hip	Manipulation under anesthesia
IRASUBIZA Frankline	11	f	Knee effusion	Aspiration

Ampumuza Darlen

Sex	F
Age (in 2021)	8 years
Xrays dates and number	1- 18/03/2019 1- 22/03/2019 1- 12/10/2021 1- 16/10/2019
Diagnosis	Non union right tibia
Operating date	14/10/ 2021
Operating Procedure	External fixation and graft
Follow-Up	
Remarks	BonAlive/AB iv

Ampumuza Darlen

2019 - Before surgery



2019 – After surgery



Ampumuza Darlen

2021 - Before surgery



Ampumuza Darlen

14/1072021 – **Before** surgery



Ampumuza Darlen

14/1072021 – During surgery



Ampumuza Darlen

14/1072021 – During surgery



Ampumuza Darlen

2021 - Before surgery



2021 – After surgery



Ampumuza Darlen

Friday 15 oct 7h21



Ampumuza Darlen

Monday 18 oct 7h15



Kyatuheire Trevor

Sex	F
Age (in 2021)	15 years
Xrays dates and number	2- 13/10/2021 2- 16/10/2021
Diagnosis	Fracture of R femur
Operating date	14/10/2021
Operating procedure	ORIF
Follow-up	
Remarks	Plates The fracture was 2 weeks old

Kyatuheire Trevor

Before Surgery: 13/10/2021



Kyatuheire Trevor

During Surgery: 14/10/2021



Kyatuheire Trevor

During Surgery: 14/10/2021



Kyatuheire Trevor

During Surgery: 14/10/2021



Kyatuheire Trevor

During Surgery: 14/10/2021



Kyatuheire Trevor

After Surgery: 16/10/2021



Arinda Aurelia

Sex	F
Age (in 2021)	12 years
Xrays dates and number	1- 7/09/2021 2- Dates illisibles
Diagnosis	Ankylosis L hip
Operating date	14/10/ 2021
Operating Procedure	Manipulation under anesthesia
Follow-Up	
Remarks	General anesthesia

Arinda Aurelia

Screening of 12/10/2021 @15h45

3 Photos 9207 à 9209



Arinda Aurelia

X rays from 7/09/2021



Arinda Aurelia



14/10/2021 – During Surgery



Mpumire Bashir

Sex	M
Age (in 2021)	50 years
Xrays dates and number	1- 17/9/21 1- 16/10/21 1- 20/10/2021
Diagnosis	R chronic elbow dislocation
Operating date	15/10/ 2021
Operating Procedure	Open reposition
Follow-Up	
Remarks	

Mpumire Bashir

Before surgery

Maximal extension



Maximal flexion



Mpumire Bashir



About one month Before surgery

RX: 17/09/2021

Mpumire Bashir



After surgery

RX: 16/10/2021

Mpumire Bashir

After surgery

RX: 21/10/2021



Mpumire Bashir



16/10/2021
After surgery

Biamukama Moses

Sex	M
Age (in 2021)	46 years
Xrays dates and number	1- Left tibia 11/10/2021 2- Right tibia 12/10/21 1- Hands 12/10/21 Any post op RX??
Diagnosis	Muliple lytic lesions
Operating date	15/10/ 2021
Operating Procedure	Biopsie L tibial lesion
Follow-Up	
Remarks	pathology

Before Surgery

Biamukama Moses

X Rays 12/10/2021



Biamukama Moses



Before Surgery

X Rays 11/10/2021

Pas mis les zooms du natel du
15 oct à 13h50



Biamukama Moses

15/10/2021
During Surgery

Moses histopathology report

MBARARA PATHOLOGY CLINIC (MPC)
Rwebiikoona Mbarara - 0775851408/0756583895

Patient Name: BYAMUKAMA MOSES	Case Number: B1200/21
Age/Sex: 46 Years, Male	Received date: 26/10/21
Address: Nyabirehe	Report Date: 29/10/21
Referred by: Dr. Kiyemba	

SURGICAL PATHOLOGY REPORT

FINAL DIAGNOSIS:
LEFT TIBIA BIOPSY - MULTIPLE MYELOMA

Microscopic Description: H&E Sections show diffuse infiltration by sheets of atypical mature plasma cells and plasmablastic cells with nuclear pleomorphism, prominent nucleoli, irregular nuclear contours and atypical mitoses. There is binucleation. Lymphocytes and mast cells are seen.

Comment: Immunohistochemistry (CD45, CD20, CD117 and CD138) is recommended for confirmation.

Gross Description:
 Received in formalin multiple fragments of tissue, agg volume [3.2x2.5x1.2] cm. No bone. Submitted in 2 cassettes.

Clinical Details Provided:
 Initially complaining of right knee pain that resolved. Now developed left knee pain dull in nature. Xrays- left proximal tibia-tuberosity has cystic lesion in the bone with lytic lesions in the distal tibia and fibula-similar lesions at proximal end. Left tibia biopsied via a bone window with gelatinous mass removed from cavity as well. DOx: Bone aneurysmal cyst.

Pathologist's Signature
 Dr. Athvine Raymond



Mwetise Jackline

12/10/2021 – During Sreening



Mwetise Jackline

12/10/2021 – Before Surgery



Mwetise Jackline

18/10/2021 – During Surgery



Mwetise Jackline

20/10/2021 – After Surgery



Mwetise Jackline

21/10/2021 – After Surgery



Mwetise Jackline

21/10/2021 – After Surgery



Kabagambe Eliab

13/10/2021 – During Screening





Kabagambe Eliab

13/10/2021 –
Before Surgery

Kabagambe Eliab

18/10/2021 –During Surgery



Kabagambe Eliab

20/10/2021 – After Surgery



Bikorwanimana Jasper



Pre-op RX

Bikorwanimana Jasper

Pre-op Plannification

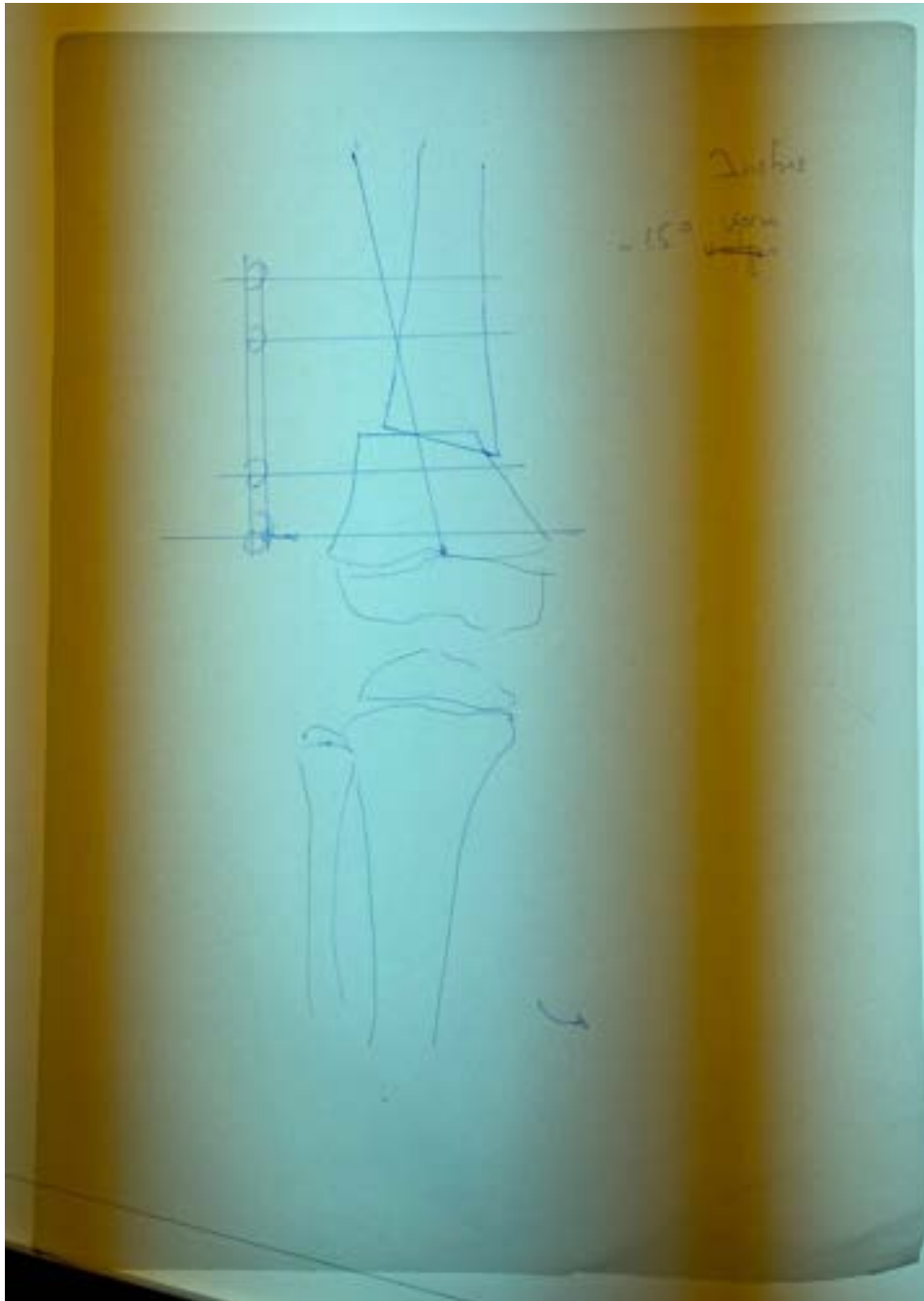

Bikorwanimana Jasper



21/10/2021
After Surgery



Bikorwanimana Jasper

21/10/2021
After Surgery



Nyobyose David

18/10/2021 Before Surgery



Nyobyose David

21/10/2021
After Surgery

Mushabe Davis

19/10/2021 – Before surgery





Mushabe Davis

20/10/2021 – Before Surgery

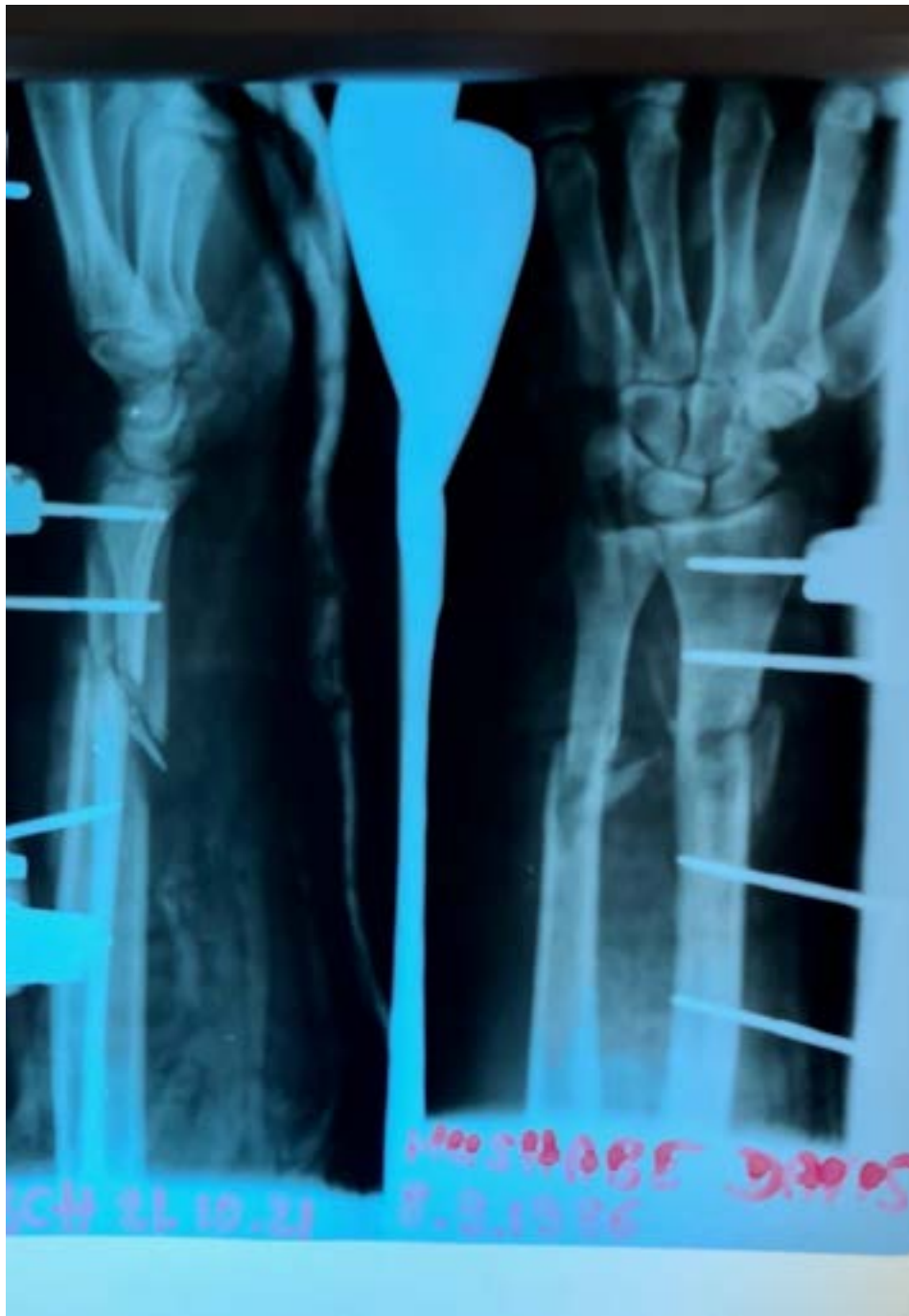

Mushabe Davis

21/10/2021 – After Surgery

Mushabe Davis

21/10/2021 – After surgery





Niwagaba Denis

21/10/2021

During Surgery

Niwagaba Denis

The dermatome

21/10/2021
During Surgery



Niwagaba Denis

21/10/2021
During Surgery









Compte des pertes et profits BILAN 2020

**AFRICOMED
ASSOCIATION FRIBOURGEOISE
POUR LA COLLABORATION MEDICALE**

BILAN au 31 décembre

ACTIF	2020	2019
Liquidités	148'698.77	87'698.79
Missions 2020 remboursements à recevoir	955.30	1'847.30
Avance sur mission 2020	<u>0.00</u>	<u>11'855.32</u>
<i>Fonds de roulement</i>	<u>149'654.07</u>	<u>101'401.41</u>
 TOTAL DES ACTIFS	 <u>149'654.07</u>	 <u>101'401.41</u>
 PASSIF		
Gardiennage Fondation Haller	14'000.00	14'000.00
Avance projet grands brûlés	6'885.40	6'885.40
Régularisation des passifs	<u>0.00</u>	<u>0.00</u>
<i>Capital étranger à court terme</i>	<u>20'885.40</u>	<u>20'885.40</u>
Réserves	0.00	0.00
<i>Capital étranger à long terme</i>	0.00	0.00
Capital de fonds lié		
Capital lié amassé	<u>128'768.67</u>	<u>80'516.01</u>
<i>Capital d'organisation</i>	<u>128'768.67</u>	<u>80'516.01</u>
 TOTAL DES PASSIFS	 <u>149'654.07</u>	 <u>101'401.41</u>

**AFRICOMED
ASSOCIATION FRIBOURGEOISE
POUR LA COLLABORATION MEDICALE**

COMPTE DE PERTES ET PROFITS du 1er janvier au 31 décembre

	2020	2019
RENDEMENT		
Cotisations et dons de membres	70'777.80	93'224.30
Manifestations	0.00	0.00
Produits dérivés	<u>0.00</u>	<u>195.00</u>
<i>Produit de l'acquisition de fonds</i>	<u>70'777.80</u>	<u>93'419.30</u>
Contribution d'organisation aux projets	<u>17'021.60</u>	<u>35'704.56</u>
<i>Revenus des prestations fournies</i>	<u>17'021.60</u>	<u>35'704.56</u>
Total revenus	<u>87'799.40</u>	<u>129'123.86</u>
 FRAIS D'EXPLOITATION		
Matériel médical	4'916.81	51'891.19
Sponsoring Formation	723.83	17'824.67
Frais de patients	11'782.58	18'722.39
Travaux constructions Bwindi	0.00	0.00
Frais d'expédition et logistique	<u>0.00</u>	<u>0.00</u>
	<u>17'423.22</u>	<u>88'438.25</u>
 FRAIS GENERAUX		
Coordination, encadrement des programmes	17'021.60	35'704.56
Frais de déplacements/séjours organisation projets	770.00	3'136.02
Honoraires et frais administratifs	2'886.75	3'791.00
Cotisations associations	400.00	400.00
Frais publicitaires - manifestations	<u>292.50</u>	<u>0.00</u>
	<u>21'370.85</u>	<u>43'031.58</u>
Bénéfice - (Perte) d'exploitation	49'005.33	(2'345.97)
Résultat financier	(752.67)	(486.26)
Bénéfice - (Perte) annuelle du fonds	<u>48'252.66</u>	<u>(2'832.23)</u>
 PRELEVEMENT/AFFECTATION		
Augmentation/diminution du capital lié amassé	48'252.66	(2'832.23)
Résultat annuel du fonds après affectation	0.00	0.00

PROJETS fin 2021-2022

Une Mission urologique en décembre 2021..et une en 2022 !

Une mission orthopédique en automne 2022

Poursuite sponsoring Asaph et Diana et **Eunice** et aide à Shamirah

Collaboration avec Fribourg-solidaire et demande d'aide à d'autres fondations si nécessaire.

Soirée de soutien

Recherche de fonds...toujours

Suite de développement du site Facebook !



BILAN 2020 et BUDGETS 2021 / 2022

BILANS et BUDGETS AFRICOMED 2019 à 2022

	PERTES-PROFITS 2019			BUDGET 2020			PERTES-PROFITS 2020			BUDGET 2021			BUDGET 2022			
	REVENUS	DEPENSES	remarques	REVENUS	DEPENSES	remarques	REVENUS	DEPENSES	remarques	REVENUS	DEPENSES	remarques	REVENUS	DEPENSES	remarques	
Cotisations de membres et dons	93 224.30		Dons+projet	50 000.00			70 777.80		38'000 fondat.	50 000.00			50 000.00			
Contribution d'organisation aux proje	35 704.56		2 missions	35 000.00	3 missions	Mada?	17 021.60		1 mission	25 000.00		2 missions	25 000.00		2 missions	
Manifestation				5 000.00		S.Soutien							5 000.00		S.Soutien	
Autres produits	195.00		ventes	200.00												
Don matériel																
Total revenus	129 123.86			90 200.00			87 799.40			75 000.00			80 000.00			
FRAIS D'EXPLOITATION																
Construction bâtiment																
Matériel médical		51 891.20	ortho+uro+ster		5 000.00			4 916.81			5 000.00			1 000.00		
Frais d'expédition et logistique		1 431.00	DHL+transport		1 000.00			770.00	mobyettes		30 000.00	Conteneur +KAF		1 000.00		
Total frais d'exploitation		53 322.20	ass.		6 000.00			5 686.81			35 000.00			2 000.00		
FRAIS GENERAUX																
Coordination et encadrement programme		35 704.55			35 000.00			17 021.60			25 000.00			25 000.00		
frais administratifs, site		3 791.00	etag. Inter. Club		1 000.00			2 886.75	assurance		2 500.00			2 500.00		
Soutien paramédical		1 705.00	PB mars		2 000.00						2 000.00			2 000.00		
Formation/Sponsoring		17 824.90	asaph,diana...		10 000.00			723.83	Eunice fin **		15 000.00	retards 2020		5 000.00		
Frais de patients		18 722.40	Needy + op		16 000.00			11 782.58	Needy + op		20 000.00	2 missions		20 000.00	2 missions	
Cotisation association		400.00	FS		500.00			400.00	FS		500.00			500.00		
Frais publicitaires - manifestations					1 000.00			292.50	flyer		3 000.00			3 000.00		
Total frais généraux		78 147.85			65 500.00			33 107.26			68 000.00			58 000.00		
TOTAL DEPENSES		131 470.05			71 500.00			38 794.07			103 000.00			60 000.00		
Résultat annuel du fonds	-2 346.00			18 700.00			49 005.33			-28 000.00			20 000.00			
frais financiers		486.26						752.67								
SOLDE EN BANQUE		87 698.80	au 31.12.2019					148 698.77	au 31.12.2020							
		* CHRIS/BRULES					* CHRIS/BRULES				* CHRIS/BRULES				* CHRIS/BRULES	

